

Упатство за генерирање на Образец БЖ

Согласно насоките од ФЗОМ и нивната интенција за прибирање одредени податоци во електронска форма, во софтверот за гинеколози воведена е нова опција за приказ и експорт на бременостите на пациентките кои што се регистрирани во Prima MEDICA. Оваа опција е достапна во формата Картотека.

За да можеме да ја користиме опцијата за Образец БЖ, **потребно е најпрво да се води евиденција на бременостите на паиентките**. За таа цел кликаме на Бременост-Евиденција на бременост (Слика 1).

The screenshot shows the 'Осигуреници' (Insured) window. The 'Бременост' (Pregnancy) menu is open, showing options: 'Евиденција на бременост' (Pregnancy Evidence), 'Мајчина книшка' (Mother's Book), and 'Листа на брени (ФЗОМ)' (List of Pregnancies (FZOM)). The main form contains fields for patient information such as 'Бр.картон' (1), 'Презиме', 'Име', 'ЕМБГ', 'Сродство', 'Место раѓ.', 'Адреса', 'Место жив.', 'Телефон', 'Националност' (Македонец), 'Основ на осиг.' (ЛИЦА ВО РАБОТЕН ОДНОС), 'Бр потврда / Пенс.чек', 'Здравст. број', 'Здрав.број (само за странски осиг.)', 'Број на ЕНПС картица (само за стран. осигур)', and 'Број на пасош (само за стран. осигур)'. There are also checkboxes for 'Пушач' and 'Алкохоличар', and a 'Филтер' (Filter) dropdown set to 'Сите'. At the bottom, there is a table with columns: 'Картон', 'EZBO', 'ЕМБГ', 'Презиме', 'Т. име', 'Име', 'ЕМБГ Носител', 'EZBO на носител', and 'През'. The table has rows numbered 4 through 14, with some cells containing text like 'ПАН' and 'МАЈ'.

Слика 1

Во тој случај ни се отвара форма како на слика 2. За пополнување на оваа форма кликаме на копчето F5 и автоматски се прикажуваат податоците за пациентката за која што сакаме да евидентираме бременост (Име и презиме). Полето Тип на пациент се пополнуваа соодветно дали пациентот е осигуран во МКД, дали е приватен осигуреник,

странски државјанин по конвенција, странски државјанин без конвенција и мигрант. Доколку станува збор за мигрант задолжително се пополнува Идентификациски број.

Полето Почеток на бременост е задолжително поле за внес на почетокот на бременоста, а полето крај на бременост се пополнува по породувањето.

Во формата Регистрација на бременост на Мој Термин, задолжително се внесува датум на пријава/преглед, која е гестациската недела во која се прави регистрацијата, очекуван датум на породување и лекарот кој што ја прави регистрацијата.

Откако ќе бидат внесени соодветните податоци кликаме на копчето Запиши.

Доколку во случај дојде до прекин на бременост, потребно е да се направи регистрација на прекин на бременост. Во тој случај кликаме на F6 и ги пополнуваме полињата: датум на прекин на бременост, гестациска недела и дијагноза.

Откако ќе бидат внесени соодветните податоци кликаме на копчето Запиши.

Евиденција на бременост

Регистрација на бременост | Регистрација на прекин на бременост

Осигуреник

Тип на пациент

Идентификациски број (се пополнува само за мигранти)

Почеток на бременост Крај на бременост (датум на породување)

Регистрација на бременост на Мој термин

Датум на пријава/преглед Гестациска недела (1-42)

Очекуван датум на породување

Лекар

Регистрација на прекин на бременост

Датум на прекин на бремен Гестациска недела (1-42)

Дијагноза

Дополнителна информација за прекилот

Запиши Откажи

Картон	Датум од	Датум до	Состојба
<No data to display>			

F5 - Нов, F6 - Ажурирај, F7 - Освежи, F8 - Бриши, Esc - Откажи / Излез

Слика 2

Откако е направена евиденцијата на бременост, можеме да ја провериме листата на бремени (ФЗОМ). За таа цел кликаме на Бременост-Листа на бремени (ФЗОМ). (Слика 3)

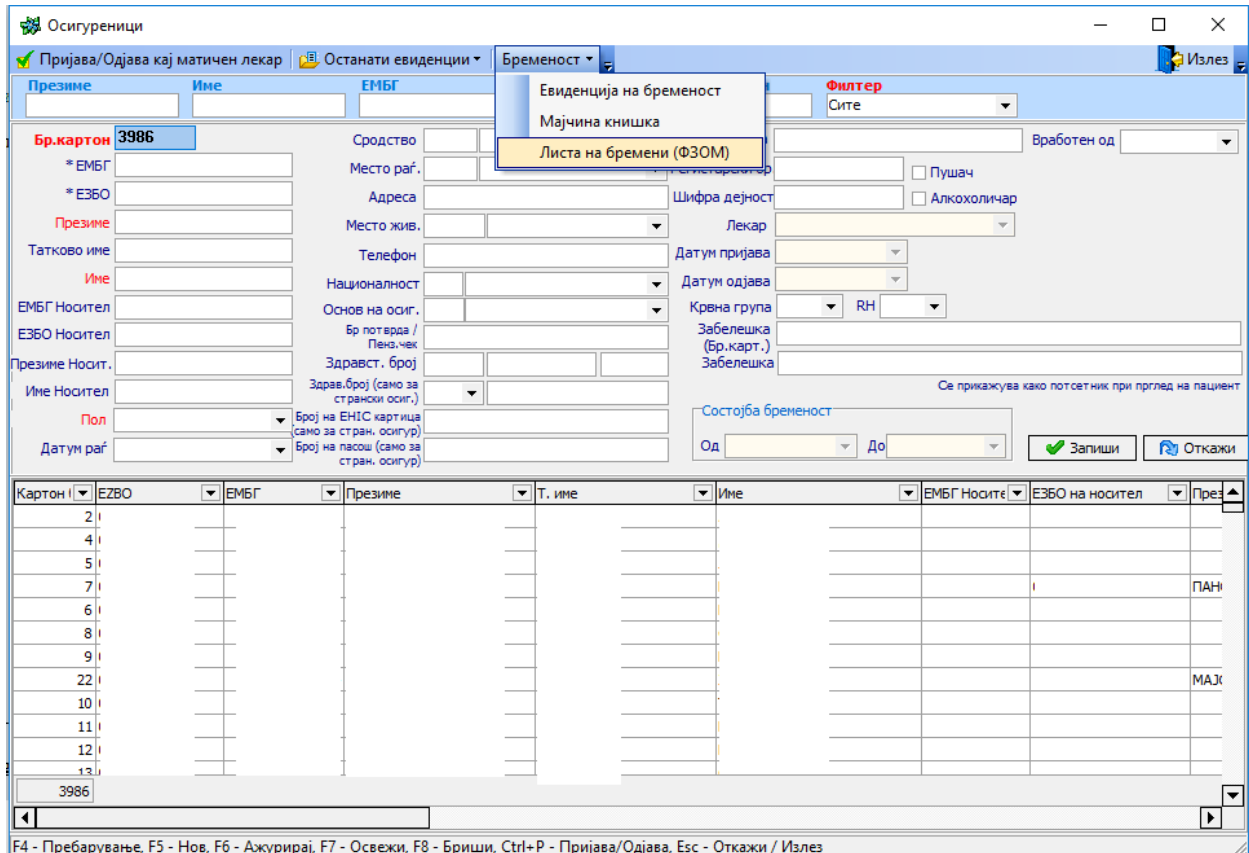

Слика 3

Ни се отвара форма како на слика 4. Во полето Датум од-Датум до внесуваме временски период во кој сакаме да ни се прикаже листата со бремени жени и кликаме на копчето Прикажи. Сите пациентки за кои што е евидентирана бременоста се прикажува во оваа форма.

За снимање на фајлот во Excel, кликаме Ctrl+Alt+E.

Прима Медика-Гинекологија

Бремени пациентки (ФЗО)

Почеток на бременост

Датум од Датум до

01.1.2019 25.6.2019

Прикажи

Повлечете ја колоната овде за да се групира по таа колона.

ОБРАЗЕЦ БЖ

Име и презиме	ЕМБГ	ЕЗБО	Датум на избор на избран лекар/гинеколог	Датум на прва посета кога е констатирана бременоста кај избраниот гинеколог	Број на гестациска недела	Очекуван датум на породување	Коригиран датум на предвремен престанок на бременоста или продолжена бременост
<No data to display>							

Ctrl+Alt+E - Сними во excel

Слика 4