

УПАТСТВО ЗА ФАКТУРИРАЊЕ ЗА СКЗЗ И ЛАБОРАТОРИИ СПОРЕД ИЗМЕНИТЕ ОД ФЗОМ ЗА 2020 ГОДИНА

Согласно измените од страна на ФЗОМ кај начинот на фактурирање за специјалистичко консултативна здравствена заштита и лаборатории, имплементирани се промени и во Прима Медика со кои се запазуваат нововведените правила при фактурирањето. Измените се имплементирани во неколку дела на софтверот, кои во продолжение се објаснети подетално

Внесување на договорен износ

За влез во оваа форма се пристапува преку главното мени Специјалистички/Фактурирање/Договорен износ или Лабораторија/ Договорен износ, соодветно. Со клик на копчето **F5** од тастатура се внесува година. Карактеристично е што за разлика од досегашното правило да се внесуваат квартални договорни износи, **сега во договорен износ се внесува месечниот договорен износ, а во период на важење датум од почеток до крај на годината.**

Пример: Во година се внесува 2020, доколку договорениот износ на годишно ниво изнесува 1.000.000 денари во полето договорен износ треба да се внесе месечниот износ од 83.333, а во период се внесува од 01.01.2020 до 31.12.2020 година.

Фактурирање

При влез во формата за фактурирање како и досега се избира месец и година за кој ќе се креира фактурата. Новитет е изборот за фактурирање на 10% над износ од фактурата кое може ПЗУ да го користи по сопствена потреба, а е во согласност со правилото од ФЗОМ во договорот од 2020. За да се пресмета над износ од 10% потребно е да е штиклирано квадратчето 10% над износ како што е прикажано на слика: 1 и потоа се кликнува на копчето Фактурирај. Во долниот дел од табелата ќе ви се појават фактурите поделени по основ на ослободување.

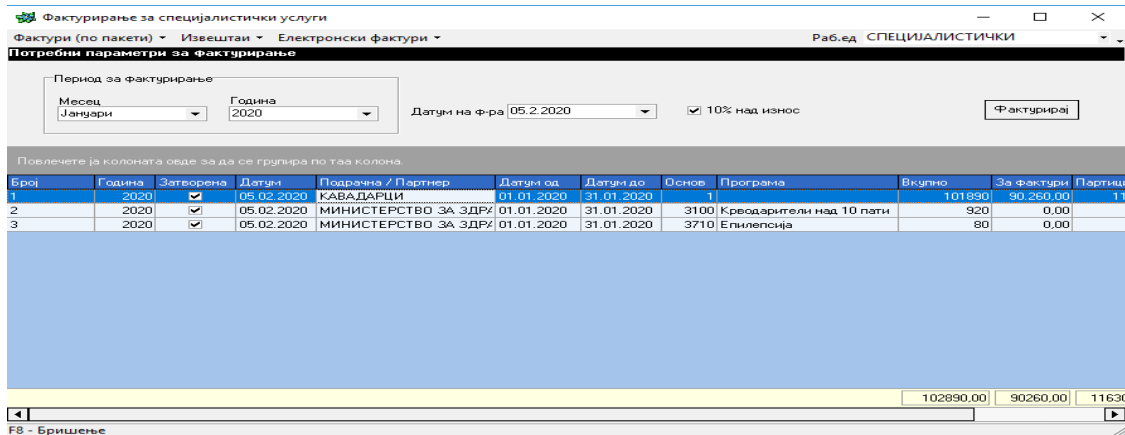

Слика: 1

Во горниот дел во Фактури(по пакети)/Фактура/Печати фактура ќе можете да ја испечатите фактурата и спецификација за фактура (кои се ограничени до договорениот износ) како извештајот за спецификација за надминат износ (слика: 2).

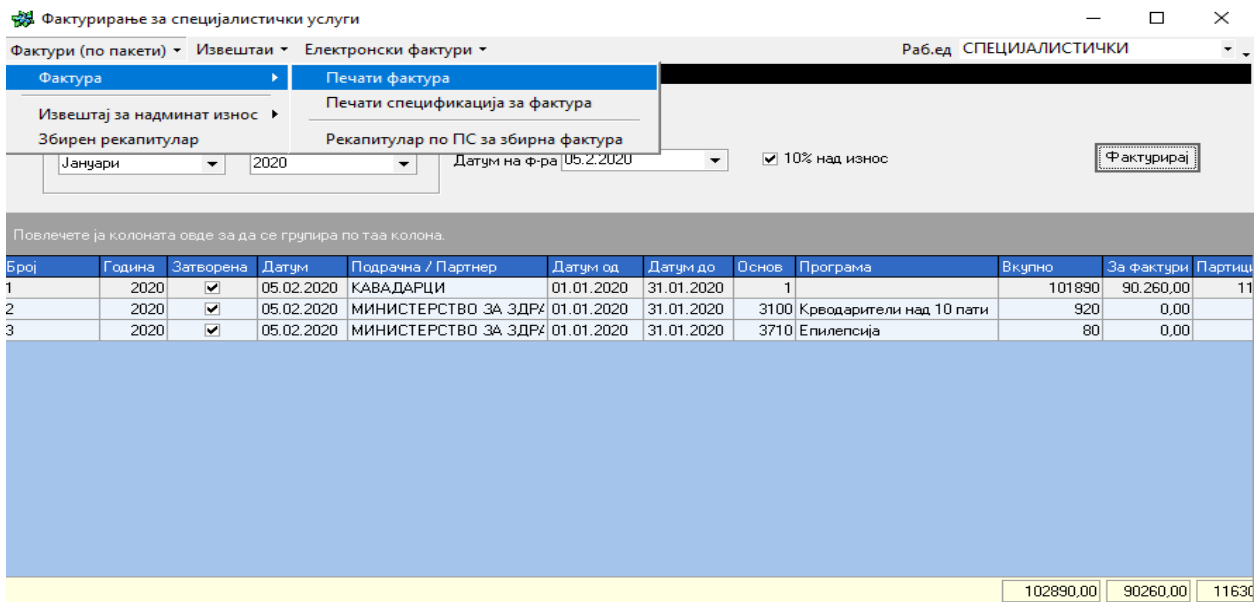

Слика: 2

Со двоен клик на фактурата се отвараат пресметките кои што влегуваат во фактурата и постои можност за корекција на фактурата, т.е. со кликување на копчето Отвори фактура постои можност за додавање или одземање на пресметки во фактурата.

Проверка на износи по тимови (карактеристика за лаборатории)

Согласно насоката од ФЗОМ дека кај лабораториите кои имаат повеќе од еден тим, треба да се достави план за вид и обем на услуги по тим, а соодветно на тоа и реализацијата на истите ќе се врши според доставените електронски спецификации, се наметнува потребата од функционалност за проверка на вклучени пресметки во месечна спецификација по тим. Оваа функционалност е додадена во формата за фактурирање со цел полесна контрола на реализацијата по тимови цво склоп на конкретна фактура.

Во случај кога има повеќе тимови во ординацијата со избор на еден од тимовите има увид од кој лекар (носител на тим) се креирани пресметките коишто се влезени во фактурата заедно со фактурираниот износ (слика: 3).

Пресметки во фактура

ЗАТВОРЕНА 1/2020

Договорен износ: 273350 Фактуриран износ: 90260 Преостанат износ за фактурирање: 183090

Тим: [IME_PREZIME]

Повлечете ја колоната овде за да се групира по:

Во ф-т	Број	Годи	Датум	Карто	Езбо	Име презиме	Датум раѓ	Вкупно	Пресметан	Наплатена	За фактура	Износ
<input checked="" type="checkbox"/>	1	2020	02.01.:	2221			14.02.1960	380	40	40	340	340
<input checked="" type="checkbox"/>	2	2020	02.01.:	4019			20.03.1989	930	80	80	850	850
<input checked="" type="checkbox"/>	3	2020	02.01.:	1243			01.05.1971	380	40	40	340	340
<input checked="" type="checkbox"/>	4	2020	03.01.:	4023			28.05.1968	380	40	40	340	340
<input checked="" type="checkbox"/>	5	2020	03.01.:	138			08.03.1962	380	40	0	340	340
<input checked="" type="checkbox"/>	6	2020	03.01.:	2242			02.08.1945	380	40	40	340	340
<input checked="" type="checkbox"/>	7	2020	03.01.:	4019			20.03.1989	380	40	40	340	340
<input checked="" type="checkbox"/>	8	2020	03.01.:	1518			29.05.1959	380	40	40	340	340
<input checked="" type="checkbox"/>	9	2020	03.01.:	260			17.10.1941	380	40	40	340	340
<input checked="" type="checkbox"/>	10	2020	03.01.:	2441			22.11.1958	380	40	40	340	340
<input checked="" type="checkbox"/>	11	2020	08.01.:	2116			22.06.1953	1130	150	150	980	980
<input checked="" type="checkbox"/>	12	2020	08.01.:	821			29.09.1980	1130	150	150	980	980
<input checked="" type="checkbox"/>	13	2020	08.01.:	3104			29.05.1981	880	80	0	800	800
<input checked="" type="checkbox"/>	14	2020	08.01.:	4026			30.09.1954	880	80	80	800	800
												90260,00

Слика: 3

Со ова корисниците имаат можност со едноставно штиклирање или одштиклирање на пресметка во левата колона од табелата да извршат евентуални прилагодувања во смисол да изберат кои пресметки би ги вклучиле во фактурата до месечниот износ за фактурирање, со цел правилен распоред на реализацијај на тимовите, соодветно на планираните вид и обем за нив